

F 2

F-10-1

Fuel tank
(Rf • Rg)

Réservoir d'essence
(Rf • Rg)

Benzintank
(Rf • Rg)

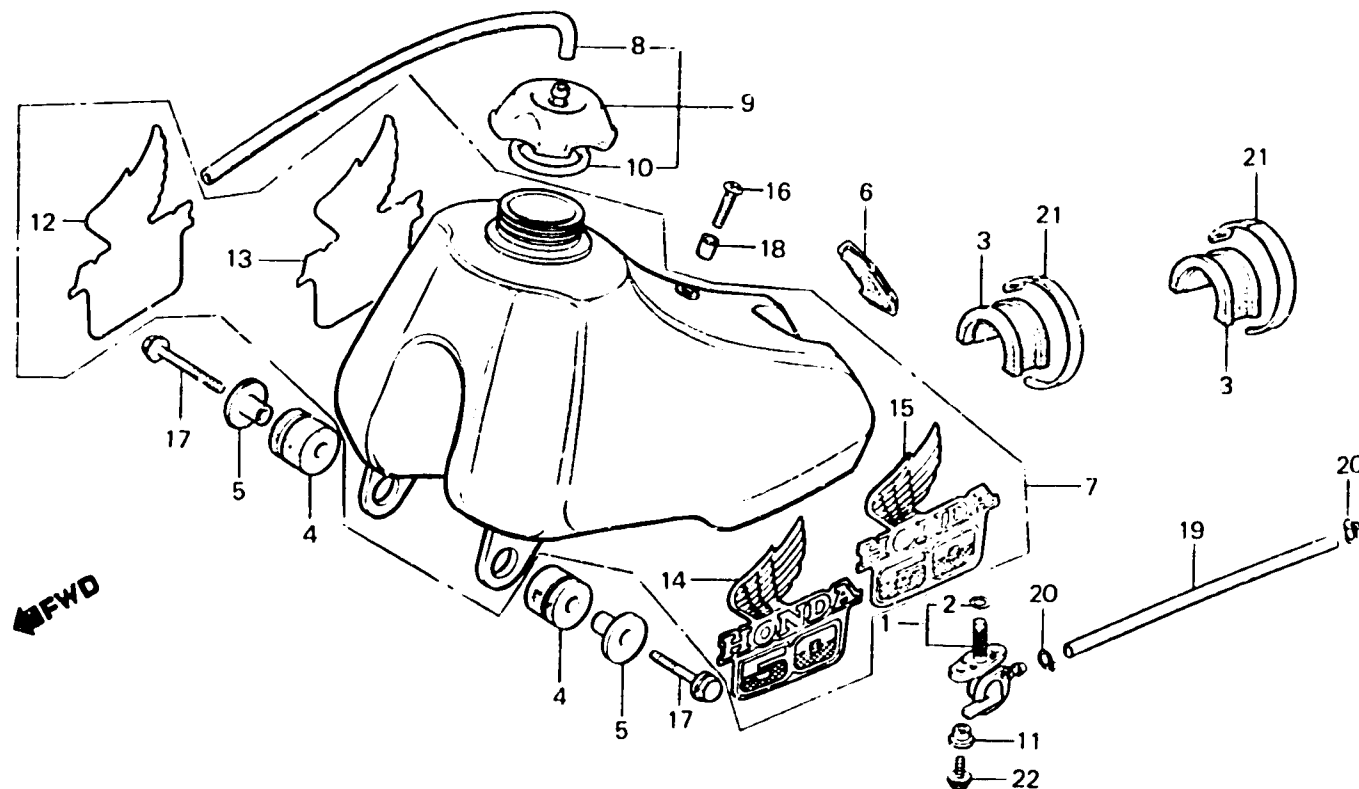

BGF5-34A

Item d'entretien	T.D.R.	N° de réf.	N° de pièce	Description	N° de requis						N° de série	Code de zone		
					CR50 Rd	CR60 Rd	CR50 Re	CR60 Re	CR50 Rf	CR60 Rf			CR60 Rg	
ENS. ROBINET CARBURANT • RESERVOIR AUXILIAIRE COMP. ESSENCE	0.2	1	16950-GC4-731	ENS. ROBINET CARBURANT					1	1	1			
		2	16997-467-000	JOINT TORIQUE, 11.8X3.55					1	1	1			
		3	17504-GF5-730	CAOUTCHOUC A DE FIXATION					2	2	2			
		4	17508-KA3-710	CAOUTCHOUC DE MONTAGE	RESERVOIR					2	2	2		
		5	17509-KA3-710	COLLIER DE FIXATION DE	RESERVOIR D'ESSENCE					2	2	2		
		6	17516-GF5-770	BANDE DE RESERVOIR AR.						1	1	1		
		7	17520-GF5-710ZA	RESERVOIR AUXILIAIRE COMP.	ESSENCE *R-119*					1				
			17520-GF5-770ZA	RESERVOIR AUXILIAIRE COMP.	ESSENCE *R-119*						1			
			17520-GF5-790ZA	RESERVOIR AUXILIAIRE COMP.	ESSENCE *R-119*							1		
		8	17521-429-000	TUBE DE RESPIRATION DE BOUCHON	ESSENCE					1	1	1		
		9	17620-KA3-730	ENS. BOUCHON DE RESERVOIR	D'ESSENCE					1	1	1		
		10	17624-KA4-000	JOINT DE BOUCHON DE RESERVOIR	ESSENCE					1	1	1		
		11	17626-467-000	COLLIER DE FIXATION DE	RESERVOIR D'ESSENCE					2	2	2		
		12	87123-GF5-710	MARQUE D'AILE D.						1				
		13	87123-GF5-770	MARQUE D'AILE D.							1			
	87123-GF5-790	MARQUE D'AILE D.								1				
14	87124-GF5-710	MARQUE D'AILE G.						1						
15	87124-GF5-770	MARQUE D'AILE G.							1					
	87124-GF5-790	MARQUE D'AILE G.								1				